CONSELLS | Redacció | Actualitzat el 03/02/2019 a les 09:00

Alguna vegada has enviat fotos o vídeos íntims a algú? T'expliquem els riscos i les conseqüències

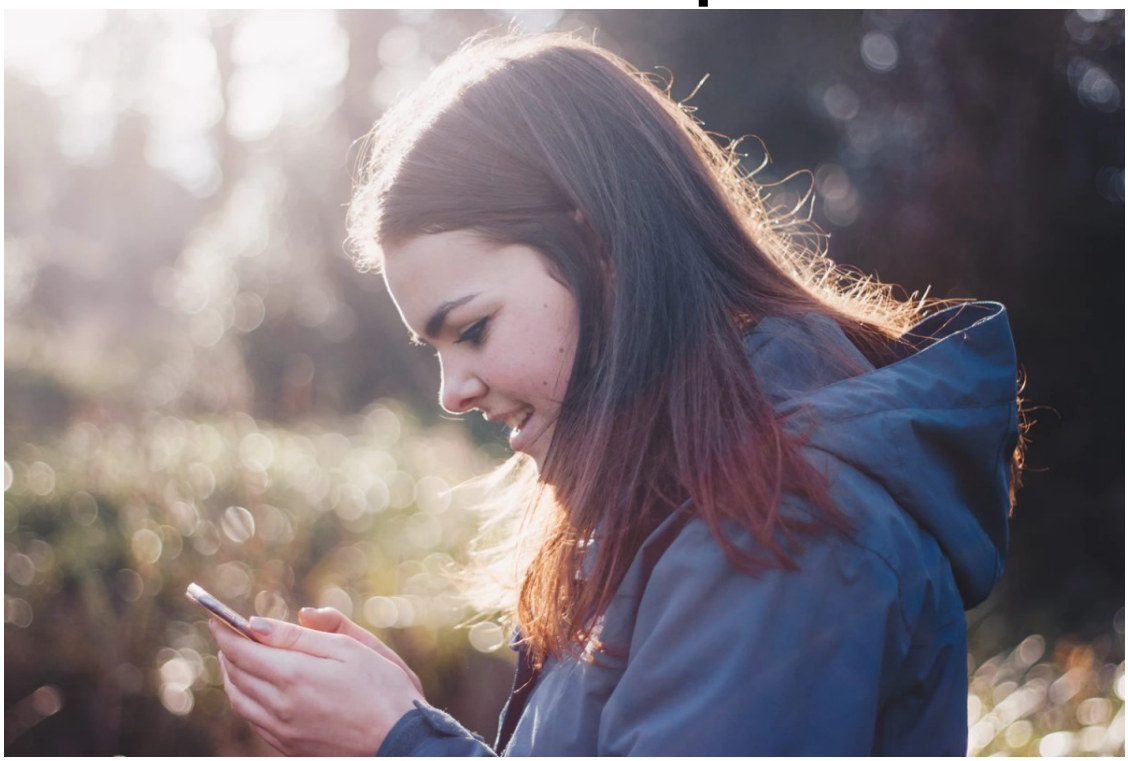

L'ús massiu dels telèfons intel·ligents ha fet que tots tinguem una facilitat enorme a l'hora de compartir fotos, vídeos i arxius a través de la xarxa. En aquest sentit, podem dir que la tecnologia ens ha fet la vida una mica més fàcil.

Per posar alguns exemples, els mòbils ens han permès poder enviar una foto ensenyant que estem sopant amb uns amics, compartir una localització quan hem quedat amb algú o fer arribar un document de Word a un company de classe perquè acabi d'ajuntar el treball en grup que s'ha d'entregar l'endemà al matí.

Però hem de ser conscients que una eina tan poderosa a l'hora de compartir informació també pot tenir la seva part negativa si en fem un mal ús.

[playbuzz](function(d,s,id){var js,fjs=d.getElementsByTagName(s)[0];if(d.getElementById(id))return;js=d.createElement(s);js.id=id;js.src='https://embed.playbuzz.com/sdk.js';fjs.parentNode.insertBefore(js,fjs);}(document,'script','playbuzz-sdk'));

[/playbuzz]

[playbuzz](function(d,s,id){var
js,fjs=d.getElementsByTagName(s)[0];if(d.getElementById(id))return;js=d.createElement(s);js.id=id;js.src='https://embed.playbuzz.com/sdk.js';fjs.parentNode.insertBefore(js,fjs);}(document,'script',
'playbuzz-sdk'));

[/playbuzz]

Aquesta informació s'ha elaborat amb el suport d'internetsegura.cat. Un portal on trobaràs consells i guies de bones pràctiques a internet.